

## **WORKSHOP**

### **Organização**

Silvia Di Marco  
Sofia Raposo

### **Instituição proponente**

Centro de Filosofia das Ciências UL

## **PROJECTO**

### **Instituição contratante**

Fundação da Faculdade de Ciências da UL

### **Instituição de Acolhimento**

Faculdade de Ciências da UL

### **Financiamento**

Fundação para a Ciência e a Tecnologia

### **Parcerias**

Ectopia  
Espaços do Desenho  
Faculdade de Belas Artes - Universidade de Lisboa  
Faculdade de Medicina da Universidade de Lisboa  
Projecto "Filosofia, Medicina e Sociedade"  
Fundação Calouste Gulbenkian  
Museu de Medicina - Universidade de Lisboa  
Sociedade Nacional de Belas Artes

**FCT** Fundação para a Ciência e a Tecnologia

MINISTÉRIO DA CIÊNCIA, TECNOLOGIA E ENSINO SUPERIOR



Centro de Filosofia das Ciências da Universidade de Lisboa  
Projecto "A Imagem na Ciência e na Arte"

# as imagens com que a Ciência se faz

## 25 de Maio

Anfiteatro da  
Fundação da FCUL  
Ed. CI, Piso 3

# PROGRAMA

25 de Maio de 2009

## Manhã

10h00 | **Olga Pombo (CFCUL)** - Apresentação do workshop

10h10 | **Augusto Barroso (CFTC)** - *As Imagens com que a Física se faz: dos átomos aos diagramas de Feynman*

10h40 | **Dinis Pestana (FCUL)** - *Representações gráficas na formação da intuição, na análise dos dados e na comunicação das ideias*

11h10 | Coffee Break

11h30 | **Rodrigo Vilhena (artista plástico)** - *Projeção do vídeo “Beta Pictoris”* \_ **Cristina Pratas Cruzeiro (FBAUL)** - *A Ilusão do Real: O Cruzamento da Arte com a Ciência em Solaris e Beta Pictoris*

12h10 | **David Luz (FCUL-OAL)** - *Representações da Astronomia nas Artes*

12h40 | **Estela Jardim (FCUL)** - *Imagens da Ciência do Século XIX: Fotografia Científica*

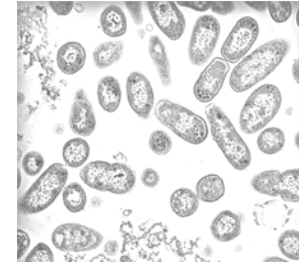
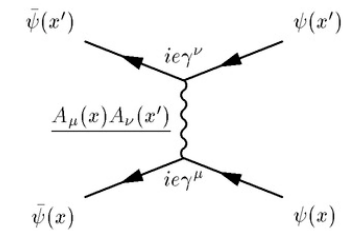
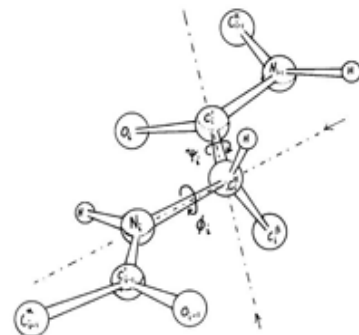
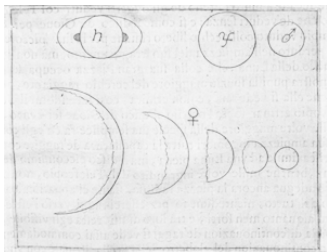

## Tarde

14h30 | **Bruno Santos (IMM)** - *Visualização e representação do «real» em Imunologia*

15h00 | **Luís Vicente (FCUL)** – *Modelos e Metáforas no Estudo do Comportamento Animal*

15h30 | **Marina Vale (Médica, CFCUL)** - *Da Imagem à Ciência e à Ética, em Medicina Fetal*

16h00 | **Maria Manuela Lopes (IC Gulbenkian)** - *Re-presentations: art practice as residencies in science ground*

16h30 | Coffee Break

17h00 | **Maria Aurindo (FLUL)** - *A imagem em Geografia e Antropologia (título provisório)*

17h30 | **Guida Casella (Ilustradora científica)** - *A Utopia do Rigor: reconstrução Histórica e Infografia jornalística*

18h00 | **Artur Ramos (FBAUL)** - *O Desenho do Natural na Reconstituição Arqueológica*